Barger Erfscheidenveen. Bijzondere gebeurtenissen en activiteiten.

Al in 1894 was het aantal inwoners in dit gebied zodanig gestegen dat er behoefte ontstond aan een zelfstandige school . Jacob Bloeming uit Wilhelmsoord schreef een brief naar de gemeente dat het hele Barger Erfscheidenveen , Wilhelmsoord en de Heerendijk 97 kinderen kan leveren voor een in het gebied te bouwen school, welke kinderen tot dan toe in Nieuw Amsterdam of Zuidbarge naar school gingen. Maar pas in 1904 is het zover dat de nieuw gebouwde school wordt geopend. Deze stond aan de Erfscheidenweg , ongeveer tegenover de Margienewijk.

In 1926 heeft dokter Lodewijks een onderzoek gedaan naar de gezondheid van de leerlingen die deze school bezochten. Dat waren er totaal 142. (Bron: 125 jaar Openbaar Onderwijs Nieuw Amsterdam) Omdat in dat onderzoek de naam, woonplaats, gezinssamenstelling en beroep vader staan vermeld is deze lijst op de volgende pagina opgenomen. We hebben dan een momentopname uit 1926 van de bewoners. Op 17 januari 1930 vindt de oprichting plaats van een kleuterschool met de naam 't Kopje. Het benodigde geld voor de bouw werd beschikbaar gesteld door enkele welgestelde dames en leerlingen van de school 't Kopje te Bloemendaal. Volgens een krantenbericht uit 1930 heeft ook de Drentse Vereniging in Amsterdam een bijdrage geleverd. Zie het krantenbericht op een aantal pagina's verder.

Rechtsonder een foto van de kleuterschool.

Linksonder een situatietekening van de ligging van school en kleuterschool met ernaast de woning van het Hoofd der school.

Erfscheidenweg 64 is de onderwijzerswoning.

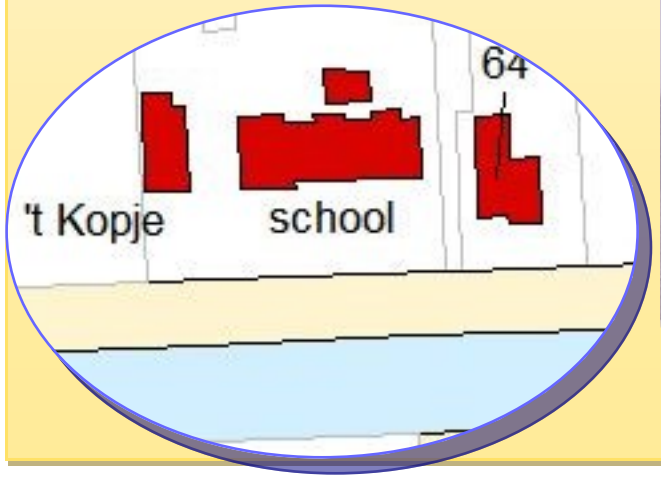

Zomer 1929

25-jarig bestaan van de school

Barger Erfscheidenveen

Verzamelen op het schoolplein voor de optocht door het dorp

Zomer 1929 25-jarig bestaan van de school Barger Erfscheidenveen.

Begin van de optocht door het dorp

SCHOOLFEESTEN TE NIEUW-AMSTERDAM.

Bij gelegenheid van het 25-jarig bestaan der Openb. Lagere School te Nieuw-Amsterdam werden schoolfeesten gehouden die onder begunstiging van het fraaiste zomerweer schitterend geslaagd zijn. Wij geven eenige foto's van den optocht, waaraan veel zorg was besteed en die met zijn keurig versierde praalwagens een prachtige aanblik bood. Hierboven links: Het Muziekgezelschap dat er niet weinig toe bijdroeg om de feeststemming te verhoogen. Rechts, hiernaast, links en in den cirkel: gedeelten uit den optocht.

De vorige en ook de twee volgende foto's zijn gepubliceerd in het tijdschrift Eigen Erf van 26 juli 1929

1929 Optocht

1929

Optocht

Schoolkinderen			aantal kind. gezin		beroep
Naam	leeftijd	woonplaats	meisjes	jongens	vader
Braam Dirk	11	W-oord	3	1	landbouwer
Braam Frederik	8	W-oord	0	3	landbouwer
Braam Frederika	10	W-oord	5	1	weduwe arb.
Braam Jennechina	6	W-oord	3	1	landbouwer
Braam Wilhelm	9	W-oord	3	1	landbouwer
Hidding Albertus	8	W-oord	1	4	veenarbeider
Hidding Hendrik	11	W-oord	1	4	veenarbeider
Hoving Willem	12	W-oord	3	2	landbouwer
Hovingh Hendrikje	8	W-oord	5	2	landbouwer
Hovingh Hilligje	10	W-oord	3	2	landbouwer
Hovingh Jantje	7	W-oord	5	2	landbouwer
Jeuring Henderikus	9	W-oord	5	2	winkelier
Jeuring Janna	12	W-oord	4	4	landbouwer
Jeuring Jans	8	W-oord	5	2	winkelier
Jeuring Jantje	9	W-oord	5	2	winkelier
Jeuring Wilhelm	12	W-oord	5	2	winkelier
Jeuring Willem	11	W-oord	5	2	winkelier
Kunstman Dina	9	W-oord	3	0	landbouwer
Kunstman Hilligje	11	W-oord	3	0	landbouwer
Raven Henderikus	10	W-oord	3	4	landarbeider
Renting Margje	10	W-oord	3	2	landbouwer
Reuring Everdina	8	W-oord	3	2	landbouwer
Schepers Anke	11	W-oord	4	3	venter
Scholten Jan	12	W-oord	3	2	landbouwer
Scholten Jantje	8	W-oord	3	2	landbouwer
Scholten Stiena	12	W-oord	3	2	landbouwer
Snijder Egbert	8	W-oord	3	3	landarbeider
Vries de Grietje	13	W-oord	3	2	landarbeider
Werf van der Andries	8	W-oord	1	3	landarbeider
Wiers Klaziena	11	W-oord	2	2	landbouwer
Wiers Lamina	7	W-oord	2	2	landbouwer
Wiers Wemelina	9	W-oord	2	2	landbouwer
Zwiers Roelfje	11	W-oord	3	2	landarbeider

Hierboven de laatste foto van dokter Lodewijks, gemaakt in zaal Kruimink te Veenoord op 21 oktober 1933. Hij was zeer geliefd in wijde omgeving en vooral ook in Barger Erfscheidenveen, waar hij in 1926 een groot onderzoek heeft gedaan naar de gezondheidstoestand van de schoolkinderen. Van hem zijn de hiernaast geplaatste gegevens.

NIEUW AMSTERDAM, 21 Oct. Gisteravond had in het café Kruiming een korte plechtigheid plaats n.l. de huldiging van dr. Lodewijks, die wegens gezondheidsredenen zijn ambt heeft neergelegd en derhalve onze plaats gaat verlaten. De zaal was tot in alle hoeken bezet.

Ds. S. de Vries voerde als voorzitter van het comité van huldiging het woord. Vanwege zijn gezondheidstoestand kon dr. Lodewijks slechts even gedurende de rede aanwezig zijn. Ds. de Vries memoreerde hetgeen dr. L. voor onze plaats geweest was en zegde hem hartelijk dank. Dr. L. was innig bewogen over dit alles Daar hij liever niet spreken wilde las ds. de Vries een door dr. Lodewijks geschreven brief voor waarin dank werd gebracht voor deze groote huldiging. Hierna verlieten dr. en mevr. Lodewijks de zaal. Als blijk van waardeering werden hun verschillende geschenken aangeboden.

Barger Erfscheidenveen 1926

Schoolkinderen			aantal kind. gezin		beroep
Naam	leeftijd	woonplaats	meisjes	jongens	vader
Bakker Janke	7	BE-veen	4	8	veenarbeider
Bakker Klaas	10	BE-veen	4	5	veenarbeider
Bakker Koba	12	BE-veen	4	6	veenarbeider
Bakker Lamberta	7	BE-veen	2	2	veenarbeider
Boer Trijntje	7	BE-veen	1	0	bij grootmoeder
Bonkestoter Hendrik	6	BE-veen	1	4	veenarbeider
Bonkestoter Jacob	11	BE-veen	1	5	veenarbeider
Bonkestoter Jantje	8	BE-veen	1	4	veenarbeider
Bos Anne	7	BE-veen	2	3	veenarbeider
Bos Hendrik	9	BE-veen	2	3	veenarbeider
Bos Janke	8	BE-veen	2	3	veenarbeider
Bos Janna	6	BE-veen	1	0	landbouwer
Bos Marten	12	BE-veen	2	3	veenarbeider
Braam Egbert	9	BE-veen	0	4	landbouwer
Braam Hendrik	8	BE-veen	5	1	landarbeider
Brakel Berend	9	BE-veen	4	3	veenarbeider
Brakel Grietje	7	BE-veen	4	3	veenarbeider
Brakel Trijntje	12	BE-veen	5	4	veenarbeider
Brand Grietje	10	BE-veen	1	5	veenarbeider
Brand Lukas	8	BE-veen	1	5	veenarbeider
Brookman Elsje	9	BE-veen	2	0	landarbeider
Eiling Geertien	6	BE-veen	3	1	landarbeider
Eising Henderikus	9	BE-veen	3	1	landarbeider
Geerts Jan	10	BE-veen	1	2	landbouwer
Geerts Trijntje	8	BE-veen	1	2	landbouwer
Gort Esther	13	BE-veen	2	2	veenarbeider
Gort Geeske	8	BE-veen	2	2	veenarbeider
Groote Gerrit	8	BE-veen	2	4	fabrieksarbeider
Groote Jan	12	BE-veen	2	4	fabrieksarbeider
Groote Jantinus	6	BE-veen	2	4	fabrieksarbeider
Groote Pieter	9	BE-veen	2	4	fabrieksarbeider
Groote Pieter	9	BE-veen	2	4	fabrieksarbeider
Hepping Rolina	9	BE-veen	3	2	landarbeider
Hogenberg Alle	13	BE-veen	5	3	fabrieksarbeider
Hogenberg Gerard	11	BE-veen	5	3	fabrieksarbeider
Hogenberg Henderikus	10	BE-veen	5	3	fabrieksarbeider
Hogenberg Metje	8	BE-veen	5	3	fabrieksarbeider
Hoogeveen Gepke	9	BE-veen	5	1	veenarbeider
Hoogeveen Gepke	13	BE-veen	4	2	veenarbeider
Hoogeveen Hendrikje	11	BE-veen	4	2	veenarbeider
Hoogeveen Seige	8	BE-veen	4	2	veenarbeider
Hoogeveen Jantje	7	BE-veen	5	1	veenarbeider
Horstman Bertha	7	BE-veen	1	1	timmerman
Huisman Grietje	8	BE-veen	4	3	bij grootmoeder
Jager Dina	12	BE-veen	7	1	winkelier
Jager Teunis	6	BE-veen	7	1	winkelier
Jager Willempje	9	BE-veen	5	1	veenarbeider
Kamping Annigje	12	BE-veen	2	2	veenarbeider
Kamping Johanna	9	BE-veen	2	2	veenarbeider
Mazenier Johannes	8	BE-veen	3	3	spoorwegarb.
Mazenier Willempje	11	BE-veen	3	3	spoorwegarb.
Melgert Antje	8	BE-veen	3	3	veenarbeider
Melgert Jitze	12	BE-veen	3	3	veenarbeider
Melgert Rika	9	BE-veen	3	3	veenarbeider
Mink Berend	7	BE-veen	4	2	veenarbeider
Mink Berendina	8	BE-veen	1	2	veenarbeider
Mink Berendina Helena	11	BE-veen	4	2	veenarbeider
Mink Wietse	9	BE-veen	4	2	veenarbeider
Muskee Alberdien	8	BE-veen	3	2	veenarbeider
Muskee Hendrik	11	BE-veen	3	2	veenarbeider
Muskee Hendrik	11	BE-veen	1	5	veenarbeider
Muskee Hendrik Jan	7	BE-veen	1	5	veenarbeider
Muskee Jan	9	BE-veen	1	5	veenarbeider

Barger Erfscheidenveen 1926

Schoolkinderen

Naam	leeftijd	woonplaats	aantal kind. gezin meisjes	jongens	beroep vader
Nijland Albert	9	BE-veen	2	3	veenarbeider
Nijland Annigje	10	BE-veen	5	3	fabrieksarbeider
Nijland Geesien	7	BE-veen	2	3	veenarbeider
Nijland Hendrik	13	BE-veen	5	3	fabrieksarbeider
Nijs Hendrik	11	BE-veen	1	1	weduwe zonder
Pals Grietje	10	BE-veen	6	2	veenarbeider
Pals Jantje	13	BE-veen	6	2	veenarbeider
Pals Lummigje	9	BE-veen	8	2	veenarbeider
Pluim Hendrik	8	BE-veen	3	3	veenarbeider
Pluim Roelfien	7	BE-veen	3	3	veenarbeider
Pool Eida	6	BE-veen	5	1	veenarbeider
Pool Johanna	11	BE-veen	5	1	veenarbeider
Pool Trijntje	8	BE-veen	5	1	veenarbeider
Regtop Jan	11	BE-veen	3	4	veenarbeider
Regtop Luchien	8	BE-veen	3	4	veenarbeider
Schepers Egbert	11	BE-veen	5	4	veenarbeider
Schepers Jantje	8	BE-veen	6	4	veenarbeider
Schepers Klaasje	9	BE-veen	6	4	veenarbeider
Schepers Willempje	8	BE-veen	4	3	veenarbeider
Schonewille Hendrik	8	BE-veen	2	1	veenarbeider
Slagter Albert	8	BE-veen	3	8	veenarbeider
Slagter Hendrikje	7	BE-veen	3	8	veenarbeider
Slagter Jacob	11	BE-veen	3	8	veenarbeider
Slagter Willem	10	BE-veen	3	8	veenarbeider
Slagter Willem	13	BE-veen	3	8	veenarbeider
Smit Geertje	11	BE-veen	3	2	veenarbeider
Smit Johanna	10	BE-veen	3	2	veenarbeider
Spiegelaar Jan	12	BE-veen	1	4	veenarbeider
Tingen Jantje	8	BE-veen	1	0	veenarbeider
Velde van der Johannes	8	BE-veen	2	2	veenarbeider
Vos Jan	7	BE-veen	1	2	veenarbeider
Vredeveld Annie	9	BE-veen	3	1	spoorwegarb.
Vredeveld Gerrit	6	BE-veen	3	1	spoorwegarb.
Vries de Femmigje	8	BE-veen	4	1	veenarbeider
Vries de Fenna	10	BE-veen	2	2	veenarbeider
Vries de Frans	12	BE-veen	0	3	veenarbeider
Vries de Hendrik	9	BE-veen	1	4	veenarbeider
Vries de Jan	12	BE-veen	1	4	veenarbeider
Vries de Katrinus	6	BE-veen	1	4	veenarbeider
Weide van der Geesien	11	BE-veen	6	1	veenarbeider
Weide van der Hendrika	12	BE-veen	6	1	veenarbeider
Westerhof Fokke	10	BE-veen	2	2	veenarbeider
Westerhof Hendrik	11	BE-veen	2	1	veenarbeider
Westerhof Roelf	8	BE-veen	2	2	arbeider
Weide van der Hilligje	8	BE-veen	6	1	veenarbeider
Wolda Johannes	13	BE-veen	3	2	veenarbeider
Zevenbergen Meeuwes	14	BE-veen	2	2	veenarbeider

Bovenstaande gegevens zijn overgenomen uit het rapport dat dokter Lodewijks heeft gemaakt in 1926 van zijn onderzoek naar de gezondheidstoestand van de schoolkinderen in Barger Erfscheidenveen. Het uitgebreide rapport is geplaats in het boek 125 jaar Openbaar Onderwijs in Nieuw Amsterdam.

NIEUW AMSTERDAM, 1 Nov. Alhier is bericht ontvangsten dat dr. G. J. Lodewijks, die kort geleden alhier zijn ambt als zoodanig wegens gezondheidsredenen had neergelegd in het Ziekenhuis te Groningen is overleden. Vorige week vertrok de familie van hier.

1916

OLS II

Barger Erfscheidenveen.

2e rij van boven

4e van rechts =

Matsje van der Leij (1908)

3e rij van boven

2e van rechts, naast meisje in witte jurk =

Trijntje van der Leij (1909)

en mogelijk ook Wytze van der Leij op deze foto,

(Onderste rij 2e van rechts?)

allen kinderen van Harm van der Leij en Rensina Snippe die later zijn verhuisd naar Eindhoven.

L Bos hoofd der school 2e rij links, juf Oldenkamp en meester J Dijksma 2e rij rechts, en 3e rij links juf Bouwman.

Schoolfoto 1918

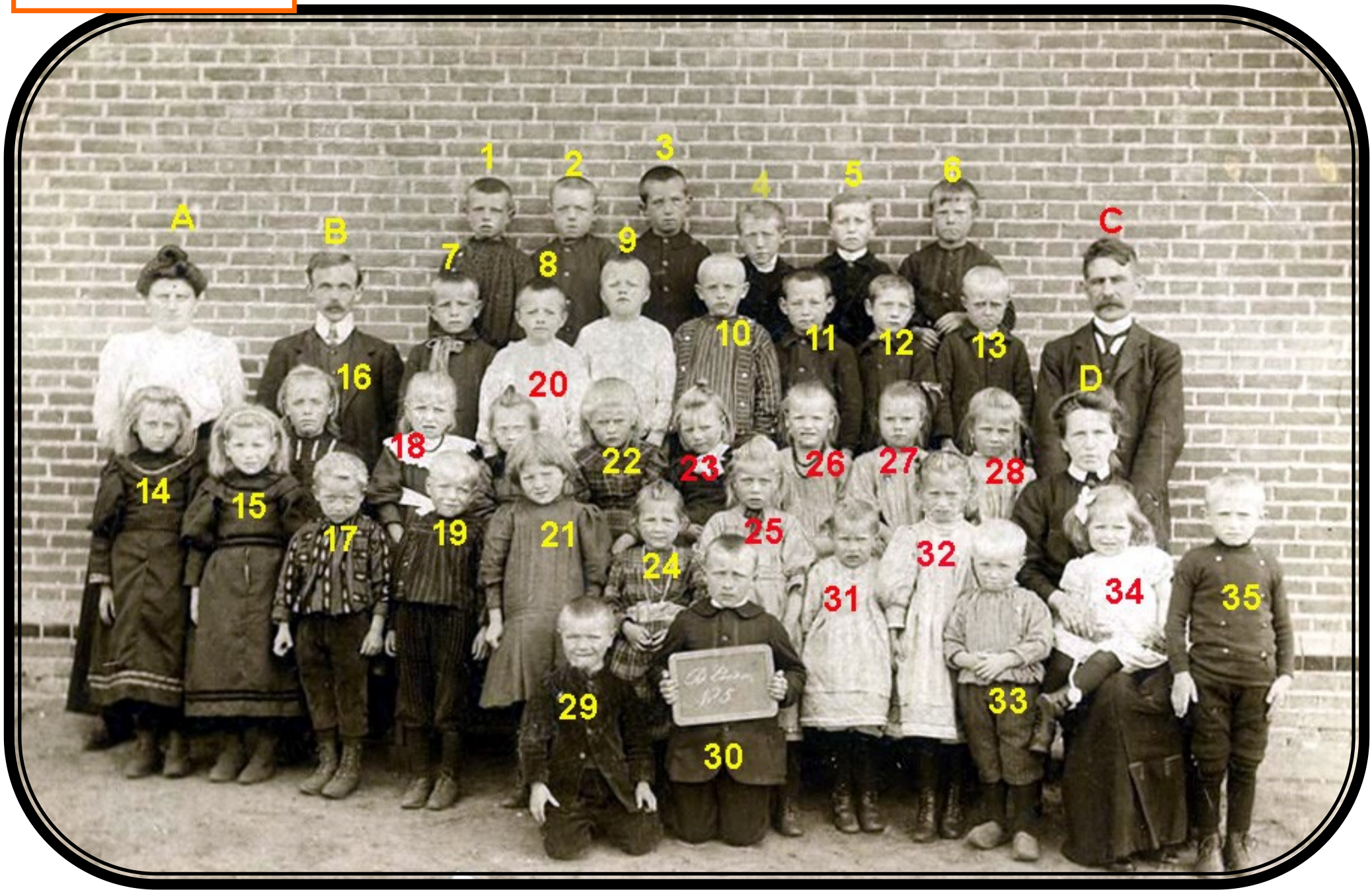

Schoolfoto 1924

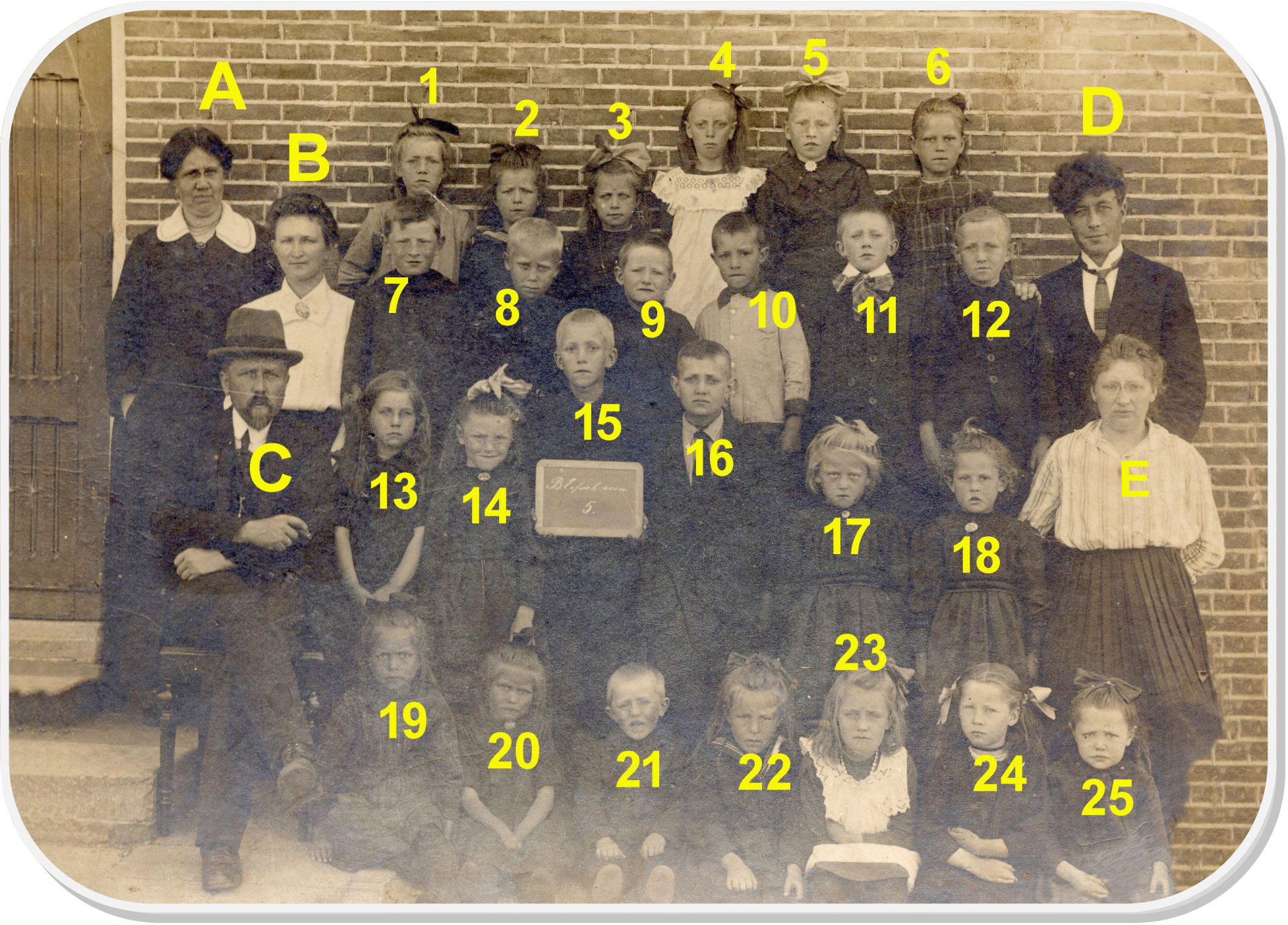

Barger Erfscheidenveen 1934

Dat de saamhorigheid groot was in deze buurtschap blijkt wel uit dit krantenbericht. Het 30-jarig bestaan van de Openbare Lagere School II. De leerlingen kwamen uit een wijde omgeving en kennelijk wilde elk streekje bijdragen aan het feest door een versierde wagen op te bouwen. Links een schoolfoto uit 1925 en rechtsonder 1927.

NIEUW AMSTERDAM, 16 Juli. Naar aanleiding van het 30-jarig bestaan der O. L. school te Barger-Erfscheidenveen is aldaar Zaterdag school- en volksfeest gevierd. In de voormiddag was de optocht gehouden, waarin een 20-tal versierde wagens meereed. Hierna hadden kinder- en volksspelen plaats Des avonds werd in de groote landbouwschuur van den heer Jonkman het feest voortgezet. Het geheel is ook mede door het mooie weer uitstekend geslaagd.

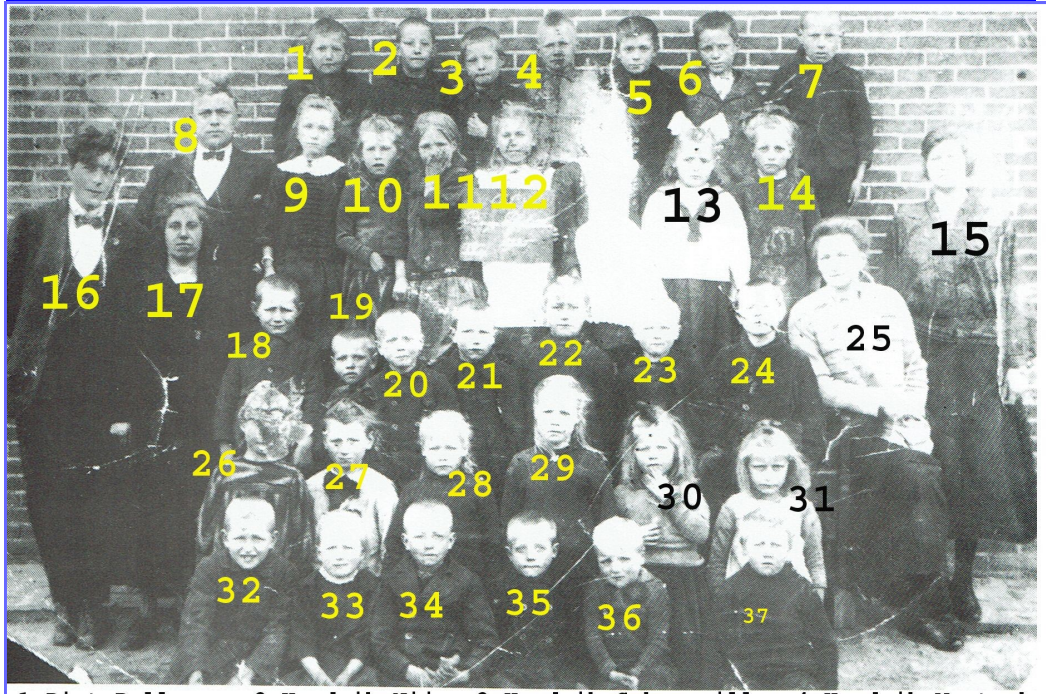

1=Piet Rolleman, 2=Hendrik Nijs, 3=Hendrik Schonewille, 4=Hendrik Westerhof, 5=Willem Jeuring,6=onbekend, 7=Rieks Raven.8=meester Russchen, 9=Berendina Mink, 10=Aaltje Hobers, 11= Grietje Huisman, 12=Annie Vredeveld, onzichtbaar, 13=Bertha Horstman, 14=Zwaantje Horstman. 15=juf van Rengen, 16=meester Breider, 17=juf Jager, 18=Harm Dobben, 19=Douwe Jonkman, 20=Hendrik Pluim, 21=Andries van de Werf, 22=Leendert Rolleman, 23=Hendrik Bos, 24=Albert Nijland, 25=juf Bos. 26=Jantje Tingen, 27=Femmie de Vries, 28= onbekend, 29=onbekend, 30=Jankie Bos, 31=Gepke Kuik, 32=Marten Annen, 33=Antje Annen, 34=Fokke Westerhof, 35=Roelof Westerhof, 36=Jan Bos, 37=Roelof Rolleman.

8=juf Bos, 16=juf Jager, 17=meester Russchen.

1935

1941.

1= Annie Vredeveld
2= Rennie van der Leij
3= Jetske Gort
4= Johanna Schepers
5= Tinie Jansen
6= Matje Mink
7= Leida Mink
8= Corrie Mink
9= meester Dorsman
10= onbekend
11= Jantje van der Leij
12= Zwaantje Joesten
13= Miena Jansen
14= Annie Mink
15= Jitze van der Leij
16= Piet Jansen
17= ? Joesten
18= Gerrit van der Leij
19= meester Kroese
20= juf Bos
21= Fenny van der Leij
22= Karst Nijenhuis
23= Gerrit Vredeveld
24= Jan Hidding
25= Henk ? Hidding
26= ? (Hidding?)
27= Anne Hoogenberg
28= Broer Mink Bzn
29= Piet van der Leij
30= Dineke Mazenier
31= Gerrit (Broer) Mazenier
32= juf Koopman
33= Johan Nijenhuis
34= Warner ? Schreurs
35= ? Schreurs
36= Coba van der Leij
37= Arend Mink Wzn
38= Henk Mink Wzn
39= Hilbertus Mink Bzn
40= ? Joesten
41= Femmie Vredeveld
42= Bouke van der Leij

BARGER-
ERF-
SCHEIDEN-
VEEN

± 1944

1976

Barger-Erfscheidenveen

1985

Barger-Erfscheidenveen - 1985
Bovenste rij van links naar rechts: Karin Bos, Hermien de Groot, Klaas Bakker, Herma Pool, Jan Flokstra, Henk Elling.
2e rij van boven: Auke Sterken, Jankie Jagt, Nellie Dokter, Angela Snijder, Anja Sterken, Harm de Groot, Henk de Groot, Jan Sterken, Klaasje de Groot, Adrie Boelen, Arnold Schonewille.
Voorste rij: Grietus Sterken, Margret Schonewille, Caroliena de Vries, Wiiliam Boelen, Marianne Regtop, Eit Jagt, Erik Sterken, Gert Regtop.

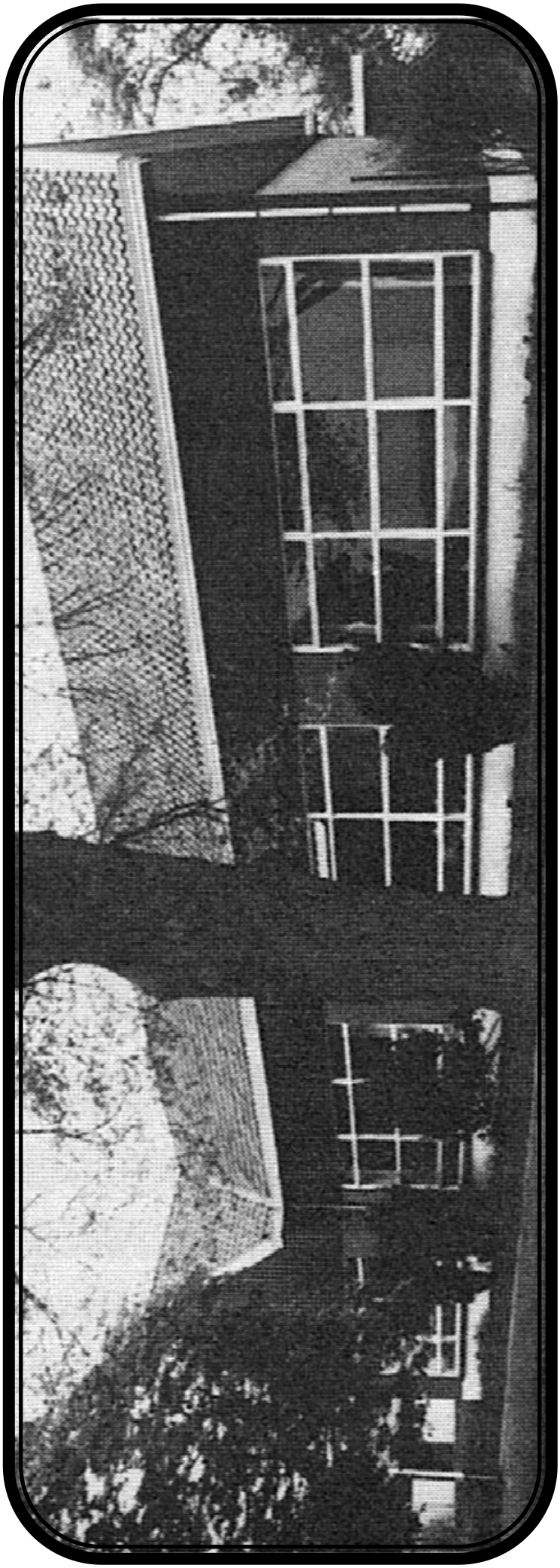

PERSONEELSBEZETTING O.L.S. II
BARGERERFSCHEIDENVEEN

Koopman (hoofd)	1904-1906
H. Lunsing	1904-1906
Stijfhoorn	1904-1914
K. Hoogeveen (hoofd)	1904-1913
P. Blauw	1906-1907
J. Torensma	1906-1908
G. de Weert	1907-1909
A. de Vries	1908-1914
J. Kortland (hoofd)	1913-1915
J. Dijksma	1914-1921
F.R.W. Beukema (juf)	1914-1914
E.F.H. Bouman (juf)	1914-1920
L. Bos (hoofd)	1915-1917
T.H.J. Oldenkamp (juf)	1916-1920
E. Vegter (hoofd)	1917-1921
D.W. Bos-de Jonge (juf)	1919-1919
R. Huisman	1919-1919
C. Kooij (juf)	1920-1922
Breider	1921-1933
F.J. de Jager (juf)	1922-1932
S. Maneschijn (hoofd)	1922-1924
A. Russchen (hoofd)	1924-1927
L. Bouwers	1930-1931
J. Kroeze (hoofd)	1927-1942
D. de Boer	1931-1941
E. Planting	1939-1939
D. Dorsman	1940-1953
E.C.H. Ter Veen	1941-1945
W. Dijk (hoofd)	1942-1963
E.D.W. Lunsing (juf)	1944-1952
E. Schuiling	1946-1948
J. Korte	1947-1954

1934. De Vrijzinnig Hervormde Jongelingen Vereniging van Nieuw Amsterdam, waarvan vele afkomstig waren uit Barger Erfscheidenveen.

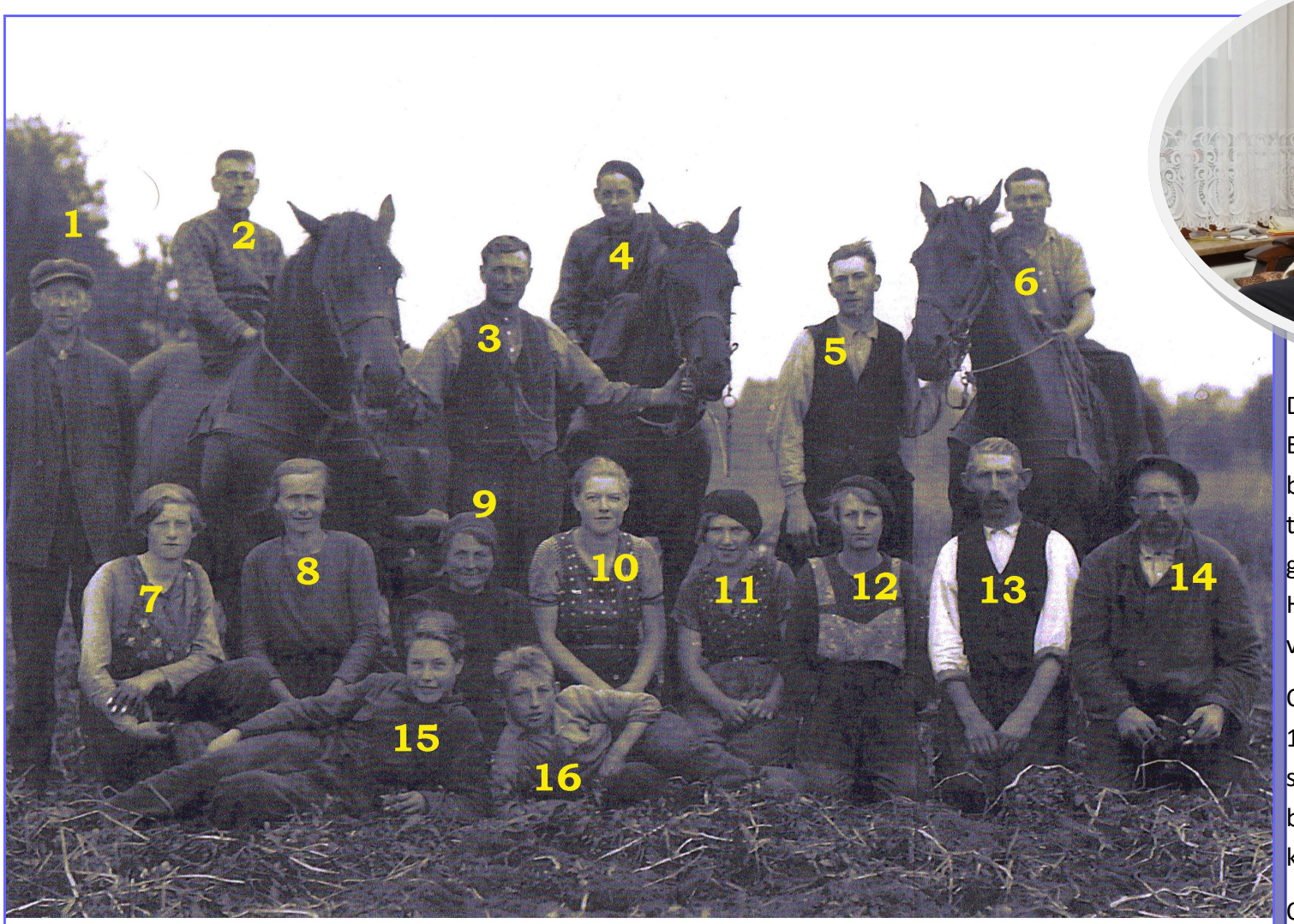

De boerderij van Knegtering stond aan de Erfscheidenweg 84. Later in bezit van Nijboer. Nummer 8 op de foto links was getrouwd met Johannes Spiegelaar. Zij is geboren in 1902 als dochter van Harm Hoff uit Norg (Veenhuizen) en Jacobje van der Leij uit Haulerwijk.

Op de foto boven uit 1909 viert zij haar 107e verjaardag en was daarmee de oudste inwoner van Drenthe. De toenmalige burgemeester van Emmen, Cees Bijl, kwam haar feliciteren.

Op de foto links is men bezig met aardappels krabben op een perceel van Knegtering.

1 = Knegtering, landbouwer
2=
3= Oevermans, vaste knecht
4=
5= Jan Vos Gzn.
6=
7= Aaltje Hobers Wdr.
8= Goitske Hoff Hdr.
9=
10=
11=
12=
13=
14=
15=
16=
De boerderij staat aan het eind van de Erfscheidenweg aan de Dikkewijk.

Wilhelmsoord 1923.

Helemaal links staat Wemeltien Stoker, de vrouw van Koenraad Wiers. Het meisje naast haar is Lamina Wiers. (Een zuster van de latere kruidenier Wiers). Het kleine jongetje is Lammert Scholten.
Koenraad Wiers fokte o.a. biggen en handelde er ook in. Links de boerderij van Wier(t)s en rechts de boerderij van Betting.. Op de achtergrond, in de bocht van de weg, de boerderij van Evenhuis. De plank over de sloot ligt voor de boerderij van Scholten.

Staand van links naar rechts: Matje van der Leij (Harmdr), Aleida Mink, Jacobje Mink-van der Leij,(zuster van Harm) Jantina van der Leij (Harmdr), Grietje Mink.(Leida en Grietje zijn dochters van Jacobje, Hilbert een zoon) Gehurkt: Jacobje (Ko) van der Leij, Hilbert Mink en Jitse van der Leij (Harmzoon) Foto gemaakt voor het pand Erfscheidenweg 112 Nieuw Amsterdam ca 1936.

Links en boven: Erfscheidenweg 112. Laatste bewoners waren Jochem Zondag g/m Matje Mink. Daarna is de woning afgebroken vanwege de verbreding van de autoweg Hoogeveen—Zwartemeer.

Zoo de Heere wil en zij leven hopen onze geliefde Ouders

WIETSE VAN DER LEIJ

en

GRIETJE VAN WIJK

op Zaterdag 9 Maart a.s.

hunne 40-jarige Echtvereeniging

te herdenken.

Hunne dankbare kinderen:

JITSE VAN DER LEIJ.
GEESSIEN VAN DER LEIJ—JAGER.
HARM VAN DER LEIJ.
RENZIENA VAN DER LEIJ—SNIPPE.
JOHANNES VAN DER LEIJ.
JANTJE VAN DER LEIJ—LAMAN.
KARST VAN DER LEIJ.
JITSKE VAN DER LEIJ—TEN HAGE.
AREND MINK.
JACOBJE MINK—VAN DER LEIJ.
MEINDERT VAN DER LEIJ.
JOHANNES DOEK.
ANTJE DOEK—VAN DER LEIJ
en Kleinkinderen.

Nw.-Amsterdam, Maart 1918.

Albertus Struik uit Emmen (1887-1961) trouwde in 1910 met Zwaantje Meppelink (1888-1928) uit Wilhelmsoord / Barger Erfscheidenveen. Na het overlijden van Zwaantje in 1928 hertrouwde hij met Antje van der Leij, weduwe van Johannes Doek. Zwaantje en Antje zullen elkaar gekend hebben uit hun jeugd en van de lagere school. Albertus was vrachtrijder, maar is in de dertiger jaren van de vorige eeuw met Antje naar Almelo vertrokken om in de textielindustrie een betere boterham te verdienen. Rechtsmidden Albert en Zwaantje met hun 4 kinderen. Linksonder Antje en Albertus op latere leeftijd in 1959 bij het huwelijk van zoon Zwaantinus.

Heden overleed, zacht en kalm, in het Academisch Ziekenhuis te Groningen, onze innig geliefde Zuster en Schoonzuster

Zwaantje Meppelink,

Echtgenoote van ALBERTUS STRUIK, in den ouderdom van bijna 40 jaar.

L. MEPPELINK.
H. MEPPELINK—BRAKEL.
G. MEPPELINK.
R. MEPPELINK—ALBERS.
H. KUITERMAN—MEPPELINK.
A. J. KUITERMAN.

Emmen, 14 Maart 1928.

Boerderij, eerste eigenaar was Berend Baas , schoonvader van de bekende rijwielhandelaar Fritser Lunenborg aan de Heerendijk, later Vaart NZ 1, g/m Antje Baas. Boerderij wordt later eigendom van Jan Jonkman, daarna van Kuper uit Erica. De grond achter deze boerderij is nu in gebruik bij Henderikus Haasken.

Erfscheidenweg 57 Barger Erfscheidenveen ca 1920

Barger Erfscheidenveen 1923.

De Erfscheidenweg met op de voorgrond de brug in de wijk tegenover de school, (niet zichtbaar op de foto) Rechts de gebouwen die ook op de vorige pagina staan. Het pad over de brug naar links loopt langs de Marchienewijk. Direct naast de boerderij van Jonkman staan achter het rijtje bomen nog twee woningen. In de linkse woning had in de jaren voor de oorlog Heuvink een winkeltje in de voorkamer. Naast Heuvink zijn verder op nog twee woningen zichtbaar. In de linker woning woonde voor 1935 Meindert van der Leij en zijn gezin. Later is hij verhuisd naar een nieuwe woning van Volkshuisvesting aan de Bumawijk, ten oosten van de school.

Deze en de volgende foto's: Dorpsarchief Nieuw Amsterdam—Veenoord. Collectie Lodewijks

Barger Erfscheidenveen 1923.

Rechts de boerderij van Bokking. Er naast de brug over de Bumawijk. Aan de westkant van de Bumawijk is de onderwijzerswoning zichtbaar en er achter de school. De brug over de wijk die langs de Erfscheidenweg loopt ligt direct ten westen van de aansluiting van de Marchienewijk.

Barger Erfscheidenveen 1923. De Erfscheidenweg bij het begin van de wijk. De woning links staat op de plek waar Jan Zondag woonde. Daar naast loopt de Scheidingsweg naar links. In de woning rechts woonde de familie Bijker, later Albert Snijders. Op de plek van de woningen links op de kop van de wijk woonden in 1958 Albert Reinink en Roelof Bos. Achter de tweede woning links is in de verte vaag een keet te zien, bekleed met dakleer. Daar woonde R Paas. Verderop in het veld stond eenzelfde type, bewoond door Arend Mink en familie. Deze is even later verhuisd naar Erfscheidenweg 112, de woning van zijn schoonvader Wytse Jitses van der Leij.

Barger Erfscheidenveen 1923.

De Erfscheidenweg bij de spoorwegovergang. De woning rechts werd bewoond door Hendrik Aaldering, een koopman die met zijn koopwaar in een koffer op de fiets door de streek trok. Links ervan, in het midden van de foto de woning van Hendrik Hoff. Vermoedelijk staat zijn vrouw op de foto aan het begin van de toegangsweg naar hun woning. Helemaal links op de foto, in de verte, de woning van Piet Lasker.

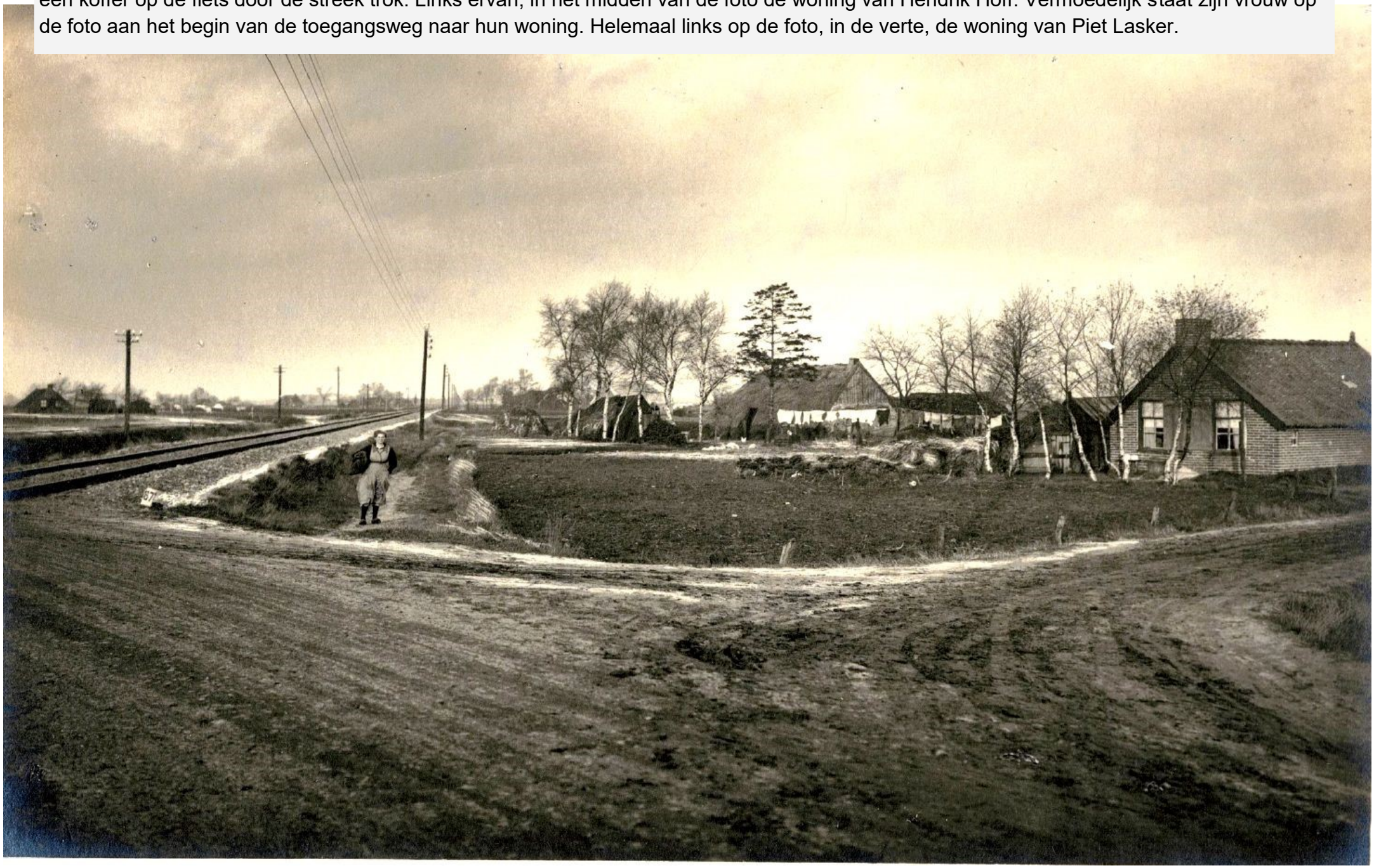

Wilhelmsoord 1923.

De boerderij van Evenhuis in de bocht van de Wilhelmsweg. Op het heideveld links werden elk jaar de korenbulten neergezet.

Wilhelmsoord 1923.

De boerderij van de fam Scholten, nu Wilhelmsweg 70. In 1923 de buren van Evenhuis. Later zijn er twee woningen tussen gebouwd.
Op de achtergrond zijn vaag de bomen te zien langs de huidige Zandzoom.