

# DRENTHE 950-1

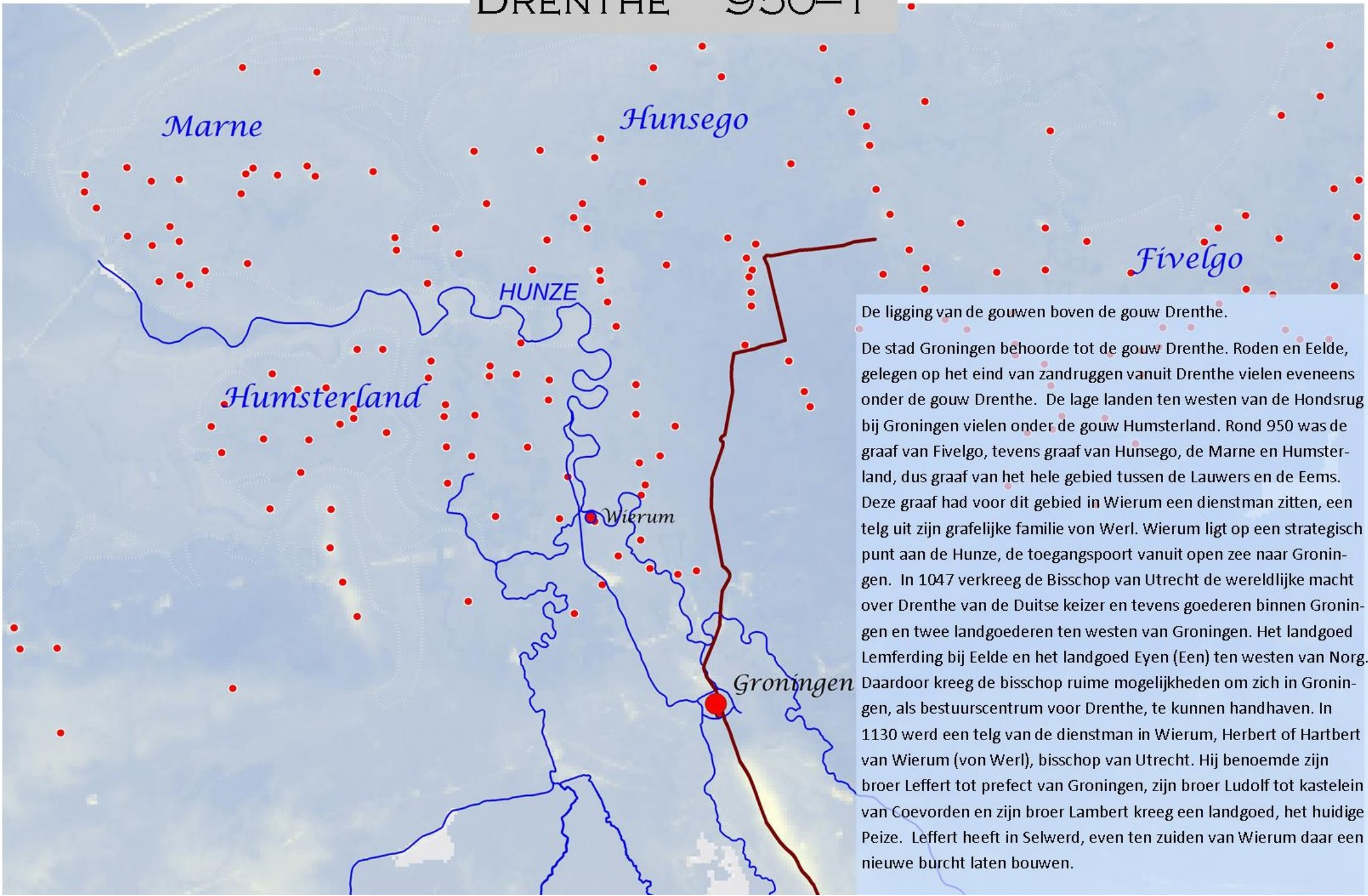

De ligging van de gouwen boven de gouw Drenthe.

De stad Groningen behoorde tot de gouw Drenthe. Roden en Eelde, gelegen op het eind van zandruggen vanuit Drenthe vielen eveneens onder de gouw Drenthe. De lage landen ten westen van de Hondsrug bij Groningen vielen onder de gouw Humsterland. Rond 950 was de graaf van Fivelgo, tevens graaf van Hunsego, de Marne en Humsterland, dus graaf van het hele gebied tussen de Lauwers en de Eems. Deze graaf had voor dit gebied in Wierum een dienstman zitten, een telg uit zijn grafelijke familie von Werl. Wierum ligt op een strategisch punt aan de Hunze, de toegangspoort vanuit open zee naar Groningen. In 1047 verkreeg de Bisschop van Utrecht de wereldlijke macht over Drenthe van de Duitse keizer en tevens goederen binnen Groningen en twee landgoederen ten westen van Groningen. Het landgoed Lemferding bij Eelde en het landgoed Eyen (Een) ten westen van Norg. Daardoor kreeg de bisschop ruime mogelijkheden om zich in Groningen, als bestuurscentrum voor Drenthe, te kunnen handhaven. In 1130 werd een telg van de dienstman in Wierum, Herbert of Hartbert van Wierum (von Werl), bisschop van Utrecht. Hij benoemde zijn broer Leffert tot prefect van Groningen, zijn broer Ludolf tot kastelein van Coevorden en zijn broer Lambert kreeg een landgoed, het huidige Peize. Leffert heeft in Selwerd, even ten zuiden van Wierum daar een nieuwe burcht laten bouwen.



# DRENTHE 950-2

De ligging van de Saksische nederzettingen.

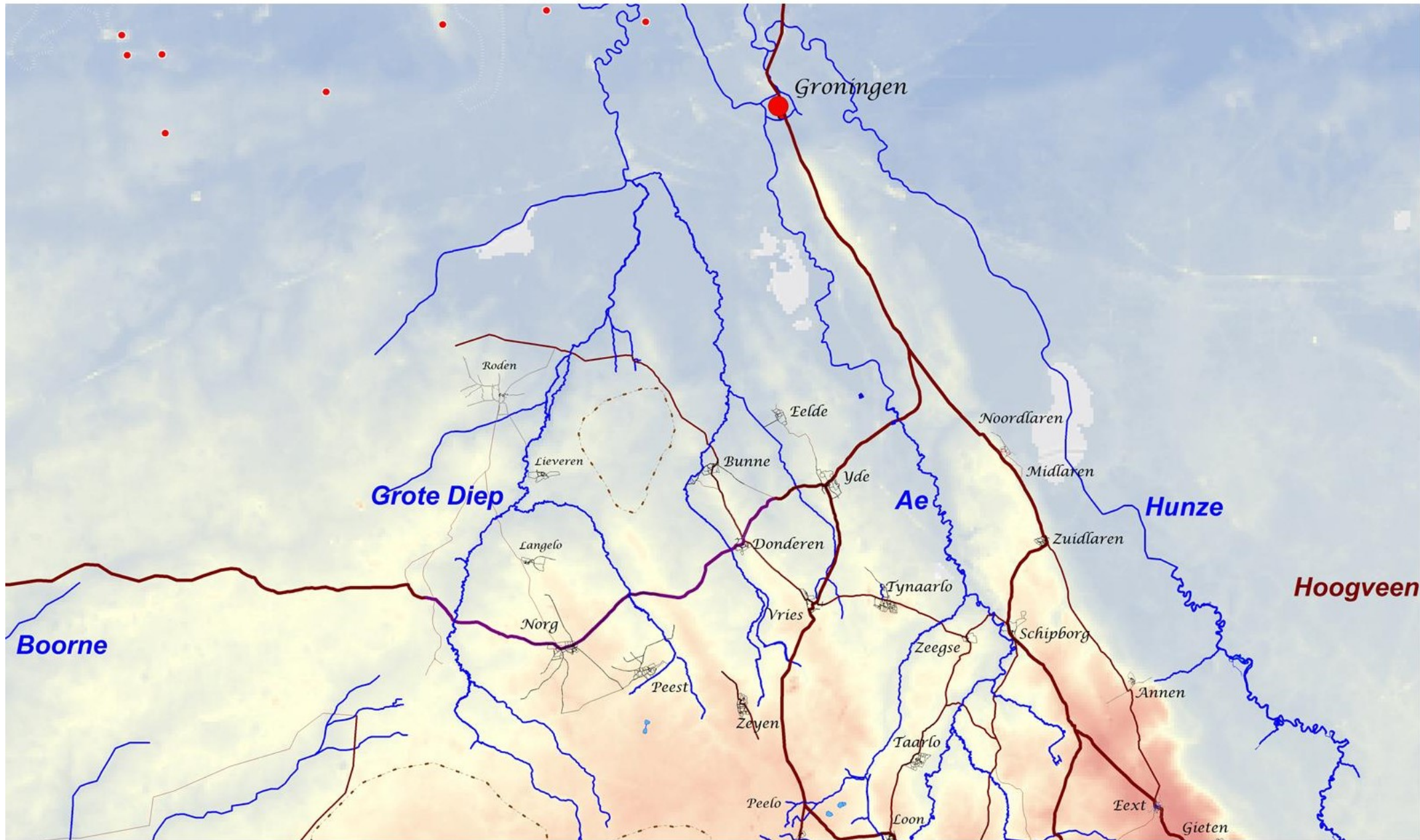



# DRENTHE 950-3

De Stellingwerven werden ook tot Drenthe gerekend.  
De daar liggende nederzettingen zijn niet op de kaart  
afgebeeld.

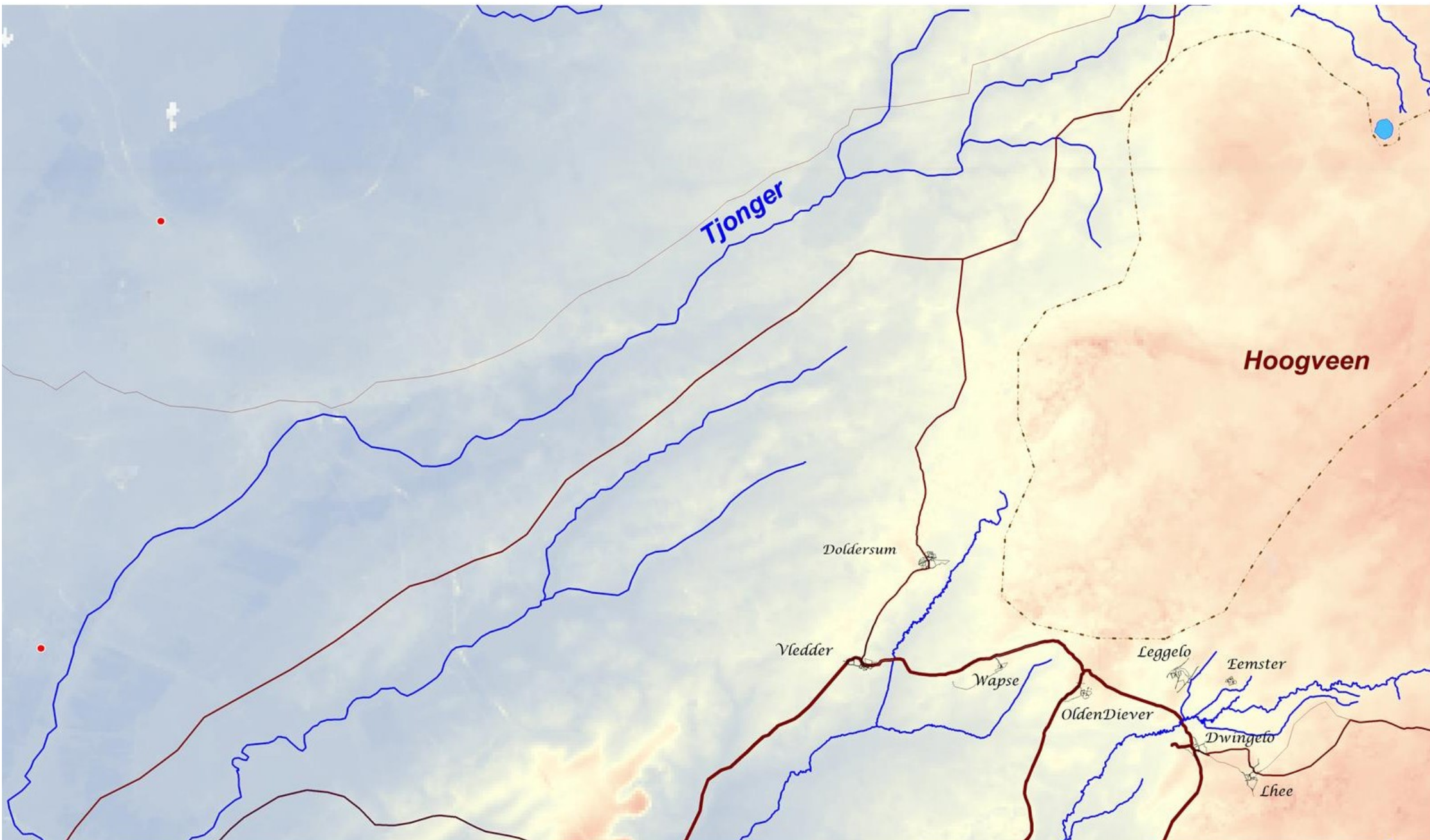



# DRENTHE 950-4

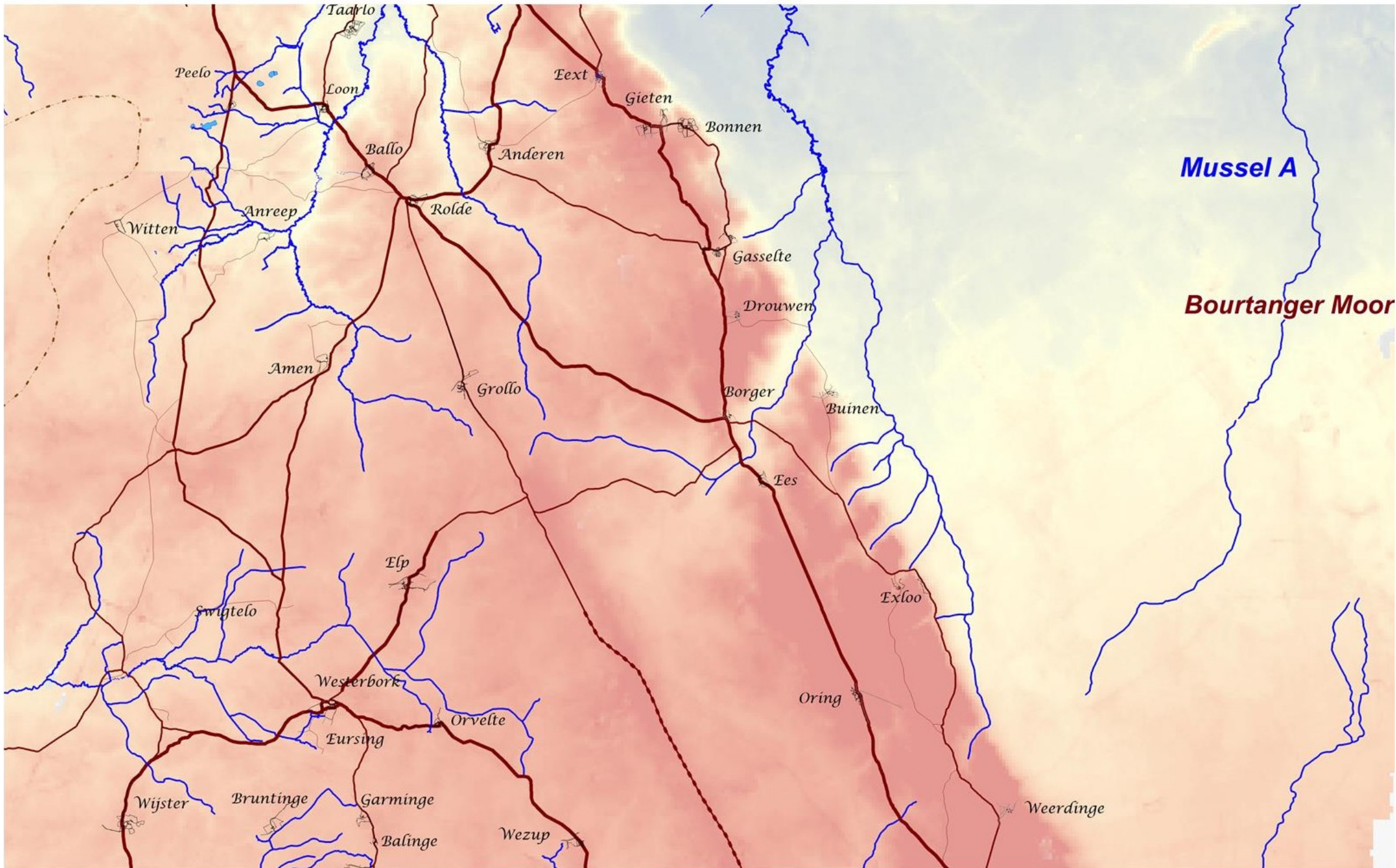



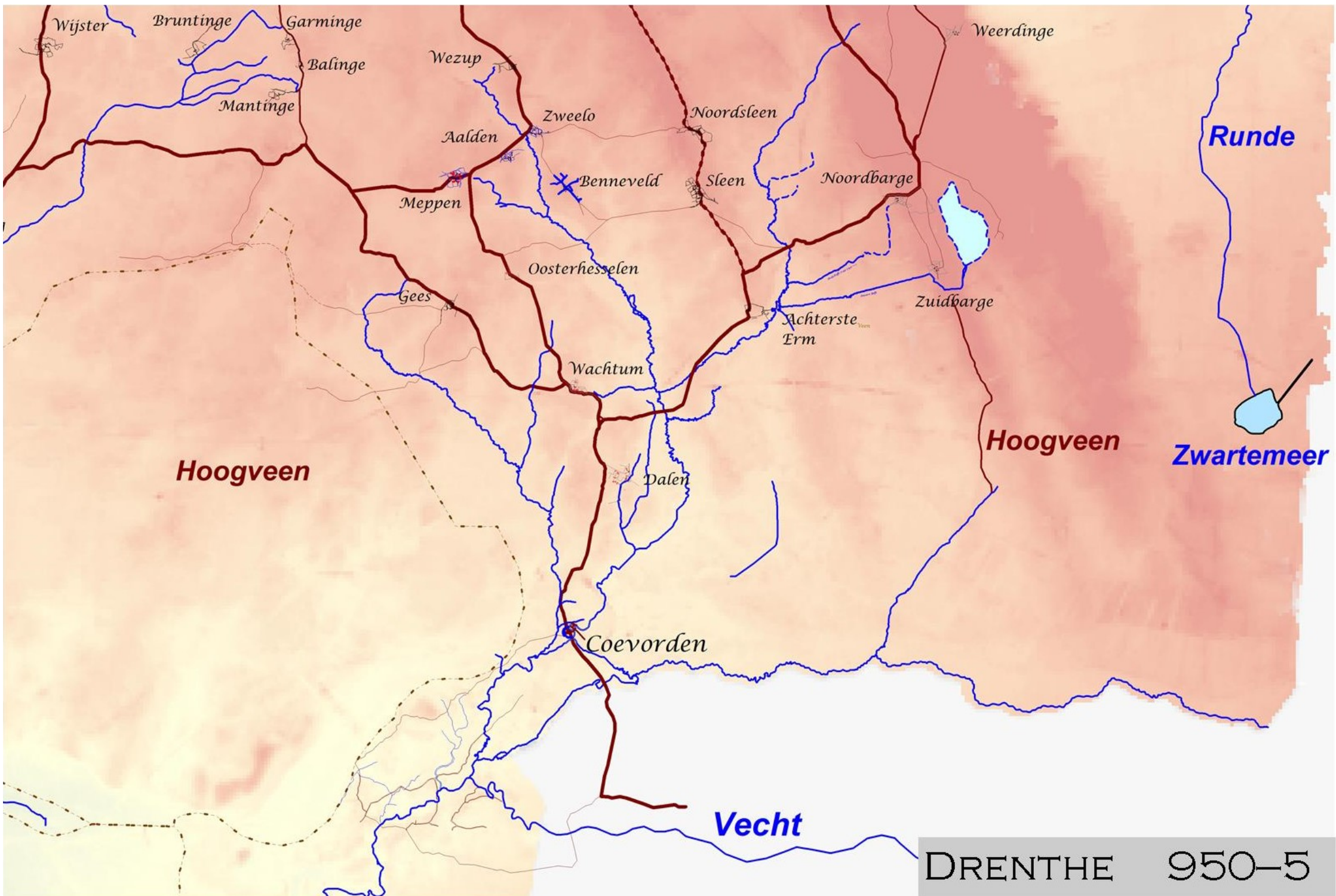



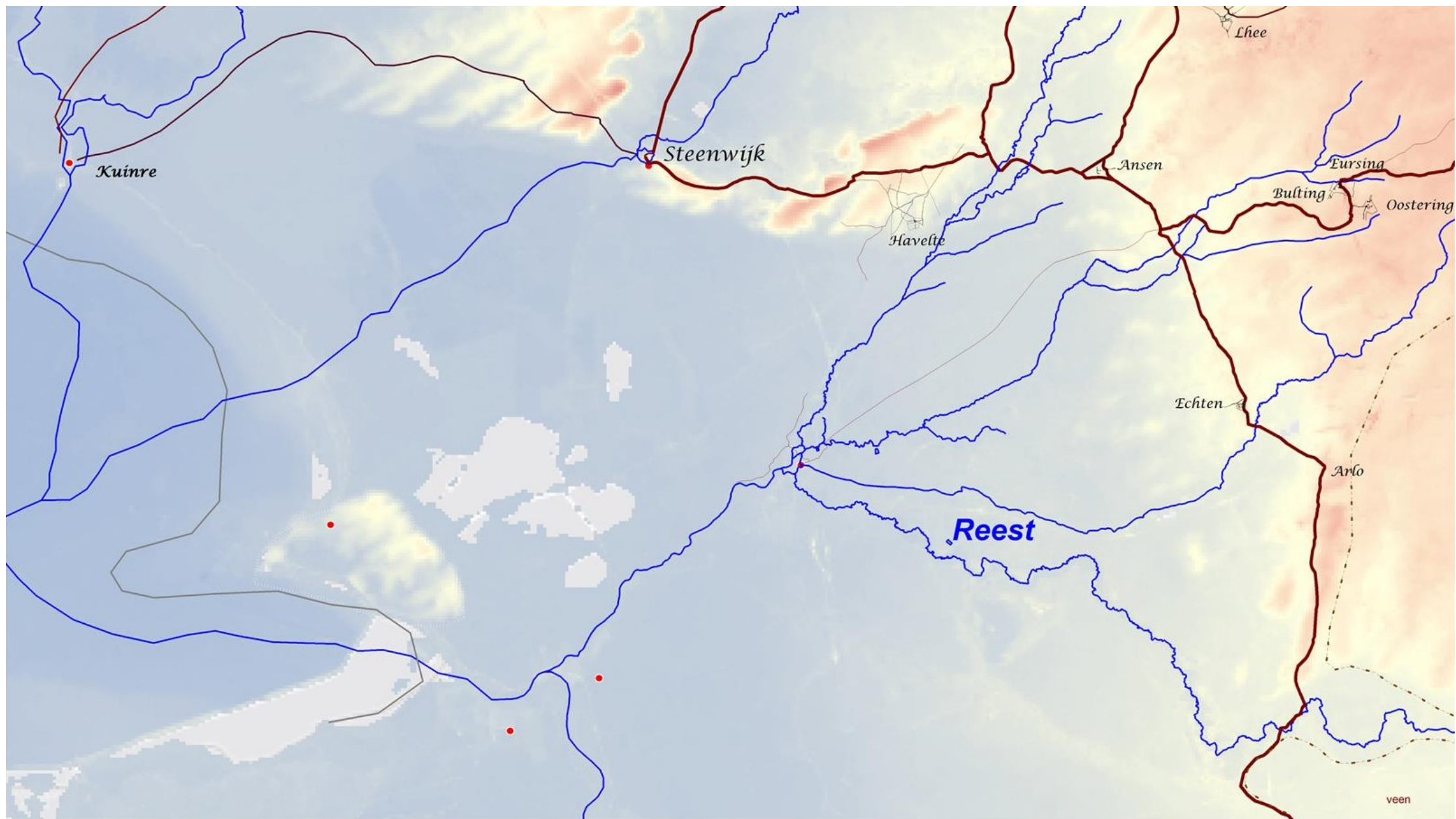

Tot Drenthe behoorde ook het gebied van de Stellingwerven, nu Friesland. Kuinre lag ongeveer op de grens.

De Reest was de zuidgrens van Drenthe

Het grote drassige veengebied onder Steenwijk werd het Umbalaha of Agridiogen genoemd. De begrenzing van dit gebied was vaag.

DRENTHE 950-6



# DRENTHE 1450-1

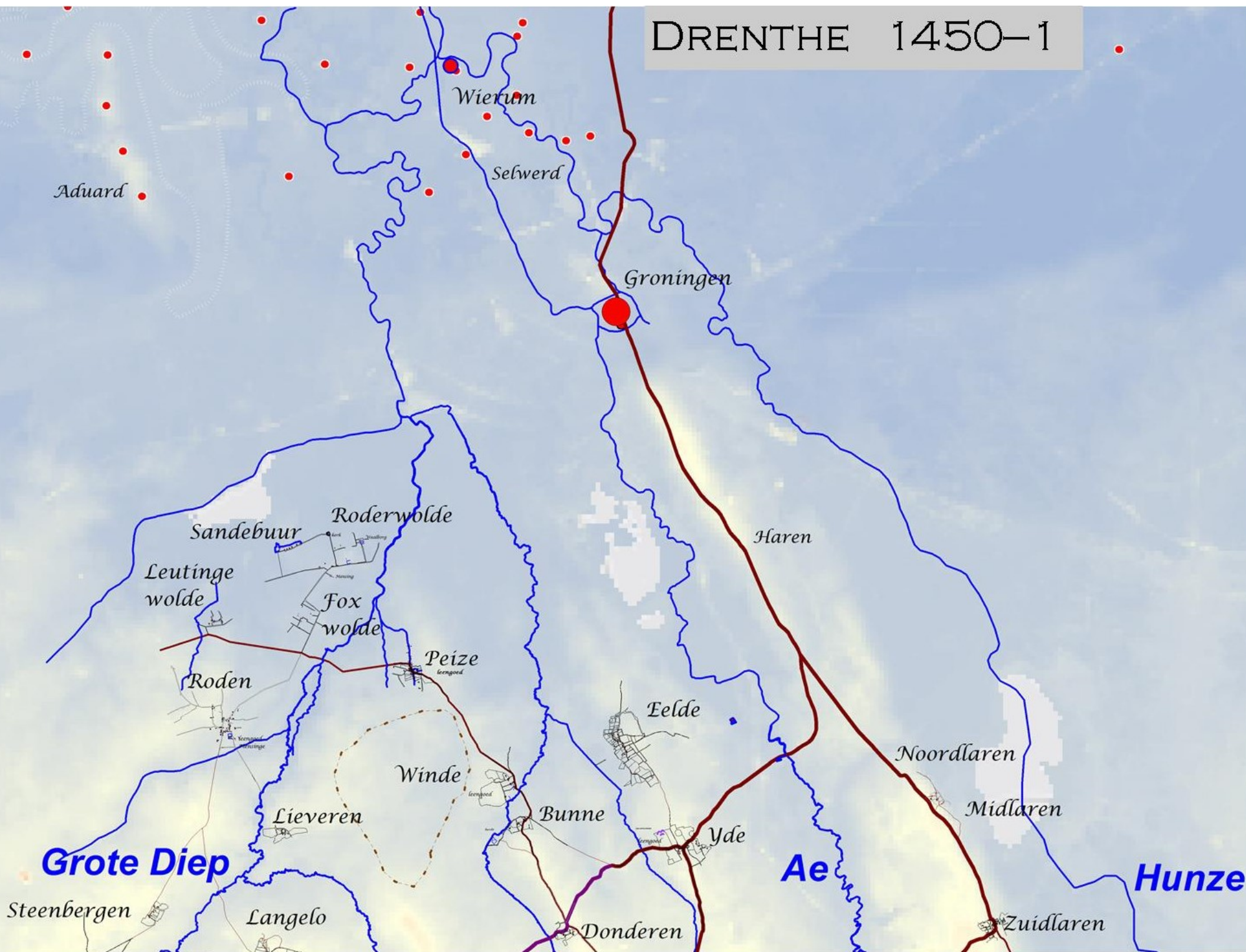



# DRENTHE 1450-2

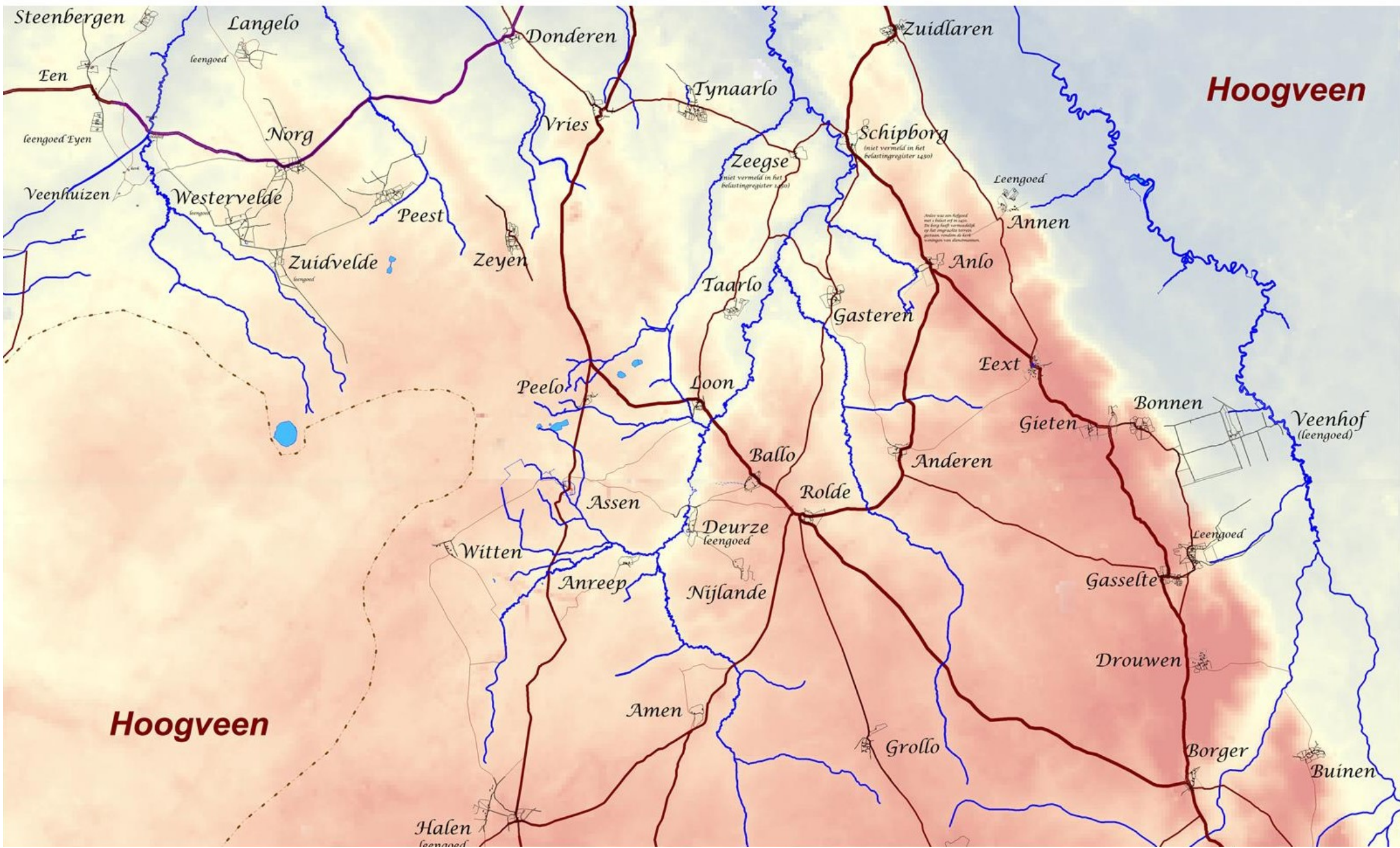



# DRENTHE 1450-3

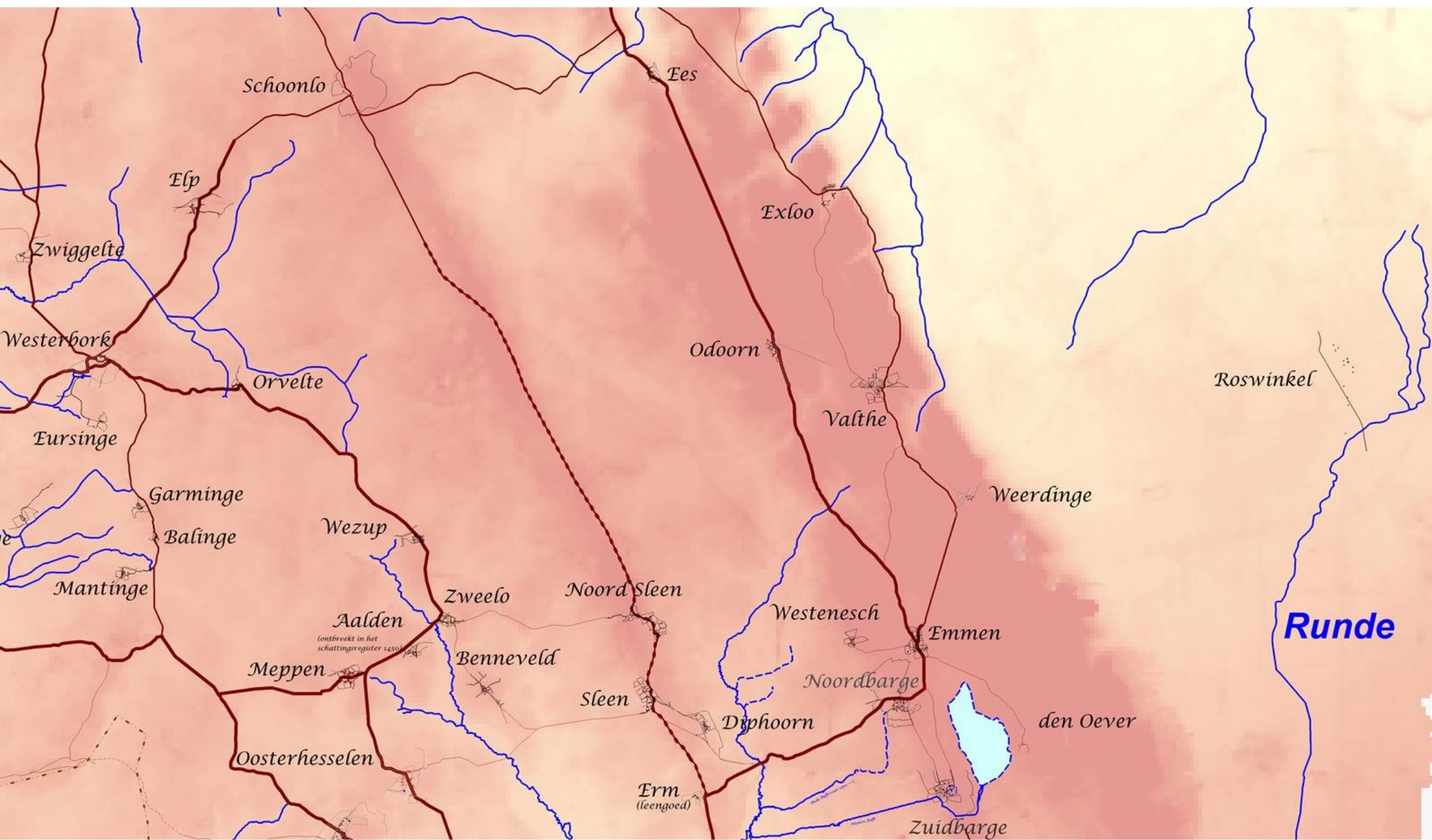



# DRENTHE 1450-4

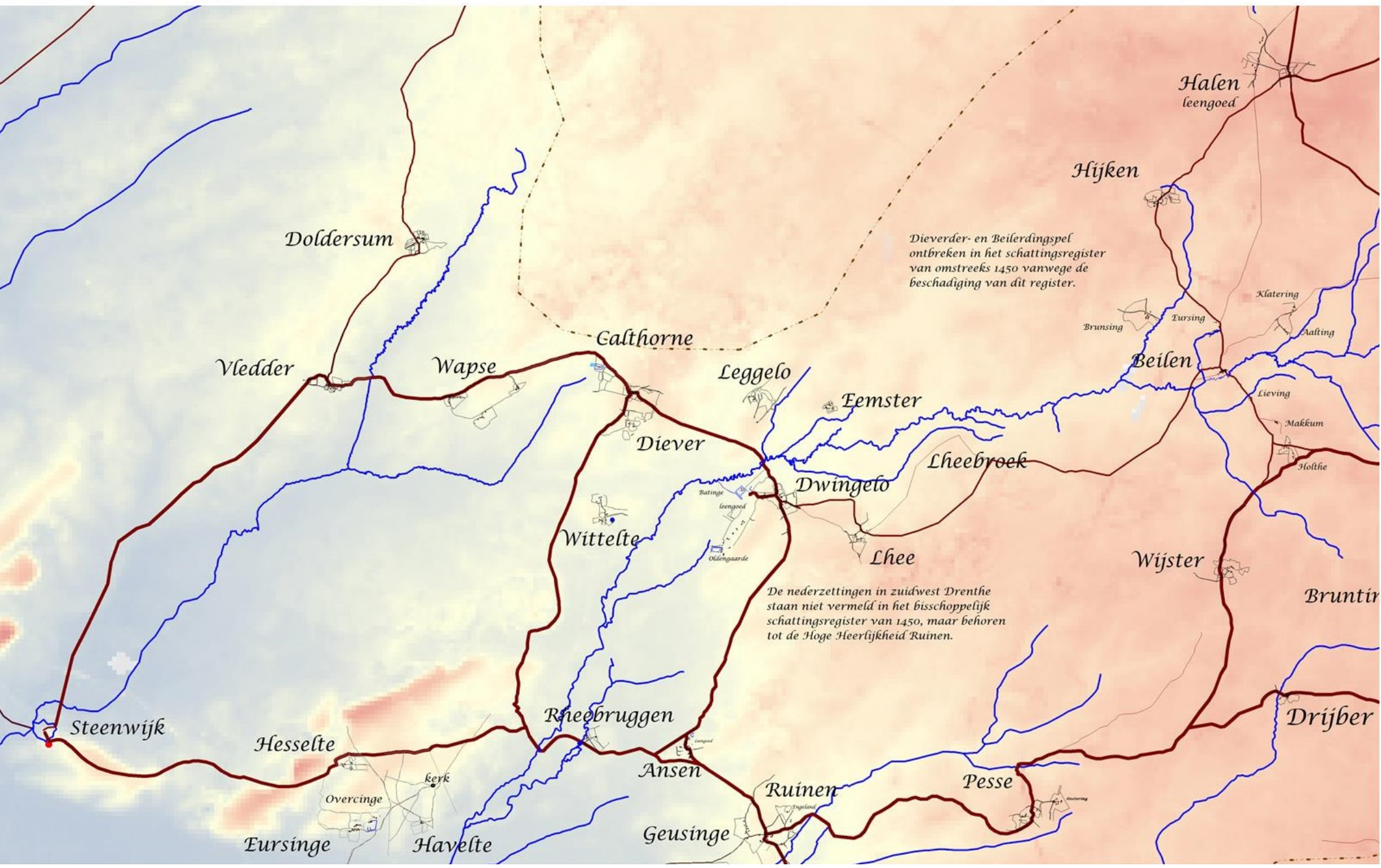



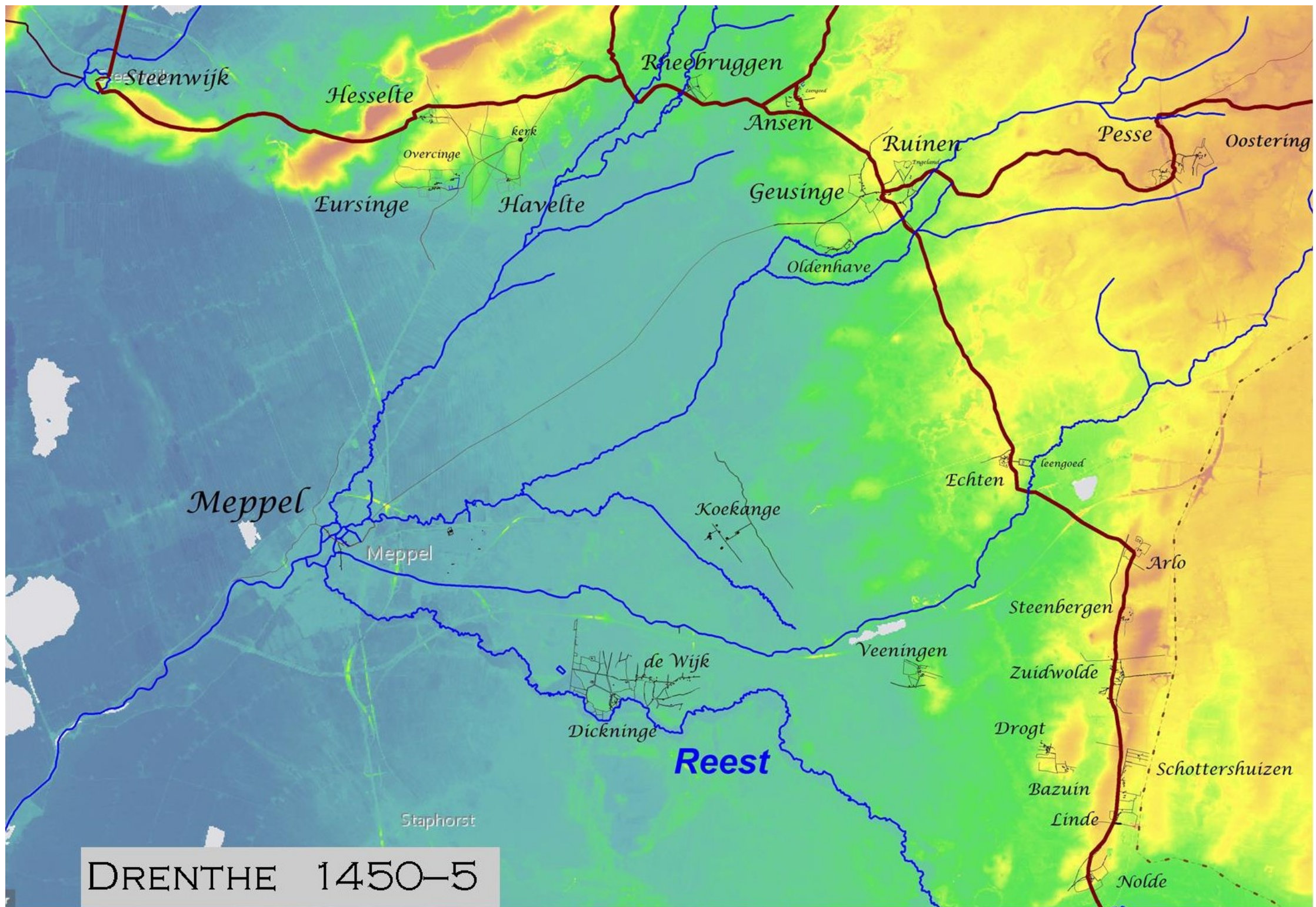

DRENTHE 1450-5



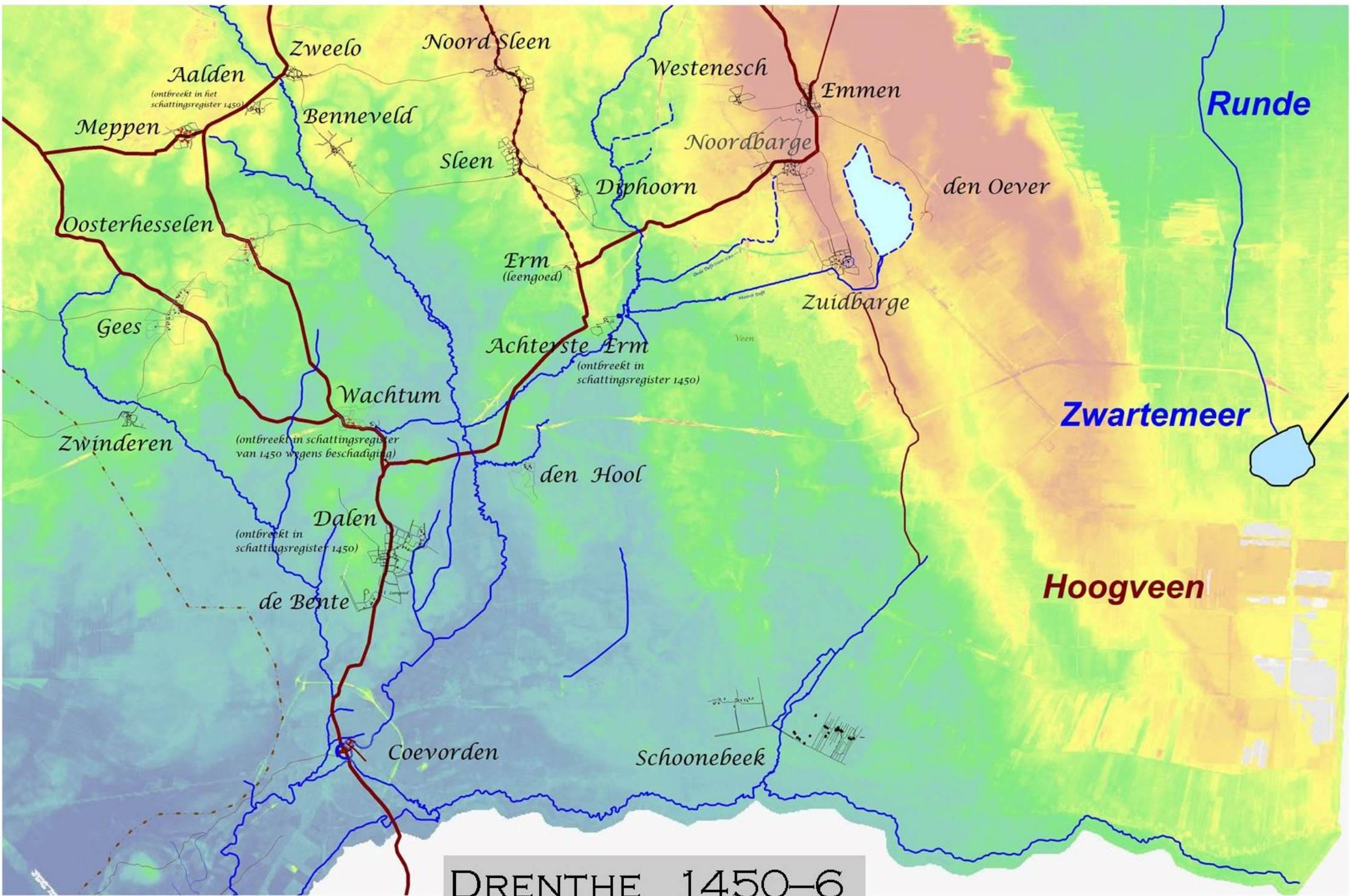

DRENTHE 1450-6